Das Premium-Deckungskonzept für Ihre Zahnarztpraxis

Kompromisslose All-Risk-Sicherheit für junge Praxisgründer.



Die Realität der Praxisgründung: Ein Fundament unter Stresstest



Hohe Neuinvestitionen

Gründung bedeutet Fremdkapital. Teure Medizintechnik und Einrichtung erfordern Schutz zum Neuwert, nicht zum abgewerteten Zeitwert.



Volatile Anfangsumsätze

Wachstumsphasen sind dynamisch. Standard-Gewerbeversicherungen strafen Umsatzwachstum mit zeitraubenden Meldepflichten und Nachzahlungen ab.



Wachsende Gefahrenlandschaft

Von komplexer IT-Infrastruktur bis zu Haftungsfragen – Einzelpolicen mit benannten Gefahren hinterlassen bei modernen Risiken existenzbedrohende Lücken.

Es braucht einen Paradigmenwechsel:
Vom starren Flickenteppich zum dynamischen All-Risk-Fundament.

Das All-Risk-Prinzip: Ein Paradigmenwechsel in der Deckung

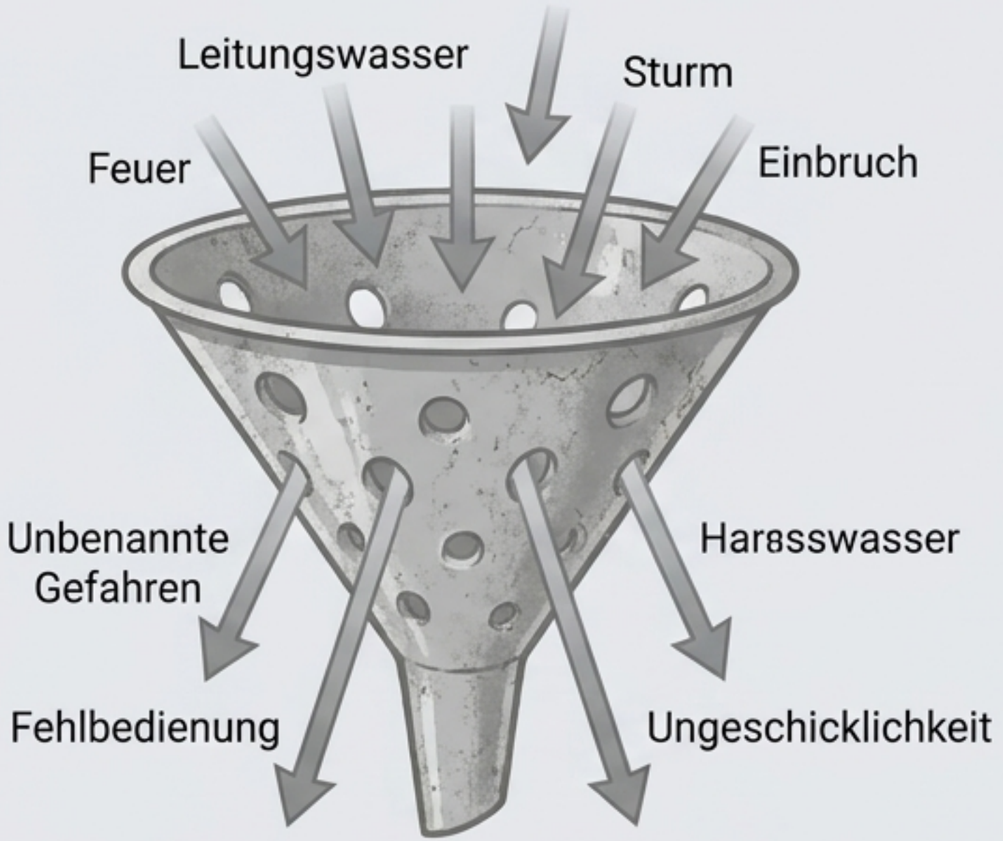

Der Marktstandard

Nur namentlich genannte Gefahren sind versichert.
Der Rest fällt durch das Raster.
Die Beweislast liegt beim Arzt.



Die exklusive All-Risk-Police

Alles ist vollumfänglich versichert, es sei denn, es ist ausdrücklich ausgeschlossen. Beweislastumkehr.
Vollständiger Einschluss unbenannter Gefahren.

Maximale Planungssicherheit für Gründer



Beitragsstabilität

Die Prämie richtet sich ausschließlich nach der Anzahl der Behandlungsstühle (nicht nach volatilem Umsatz oder Lohnsummen). Kein bürokratischer Aufwand und keine Strafzahlungen bei Umsatzwachstum.



Neuwertgarantie

Überlebenswichtig für finanzierte Neuausstattungen. Ersatz immer zum Wiederbeschaffungspreis, ohne Abzüge aufgrund von Alterung oder Abnutzung innerhalb der ersten 3 3 Jahre nach dem Schadentag. Unterversicherungsverzicht inklusive.



Tägliche Kündbarkeit

Maximale Freiheit, keine Jahresverträge. Die Police ist täglich kündbar mit taggenauer Rückvergütung. Keine Knebelverträge für junge Unternehmer.

Schadensszenario 1: Infrastruktur & Hardware (Der Stresstest)



Der Standard-Weg

Regulierung: Erstattung nur zum Zeitwert, da Ersatzteil nicht lieferbar.
Ergebnis: Oft nur Bruchteil-Erstattung (z.B. 3.500 €). Eigenschaden von 48.500 € bedroht die Praxisliquidität.

Der Premium-Weg der All-Risk-Police

Regulierung: Elektronikversicherung für Medizintechnik greift bedingungslos.
Ergebnis: 100% Neuwertersatz bei Wiederbeschaffung. Regulierung der vollen 52.000 € – selbst bei Fehlbedienung oder Ungeschicklichkeit. Ohne Quotelung bis 250.000 € bei grober Fahrlässigkeit.

Akte: Menschlicher Fehler (Das Existenzrisiko)

Akte: Menschlicher Fehler
(Das Existenzrisiko)

Der Vorfall:
Durchtrennung des Nervus lingualis bei einer Weisheitszahnextraktion durch durch ein rotierendes Instrument. Patientin klagt auf Schmerzensgeld.

Zusätzliches Risiko:
Fehlgeschlagener, unbrauchbar gewordener Zahnersatz nach zahnärztlichem Fehler.

Die Schutzarchitektur der Police

- **5 Mio. Euro Pauschaldeckung:** Weit über dem Marktstandard für Personen-, Sach- und Vermögensschäden.
- **Passiver Strafrechtsschutz:** Übernahme aller Verteidigungskosten bei strafrechtlichen Vorwürfen.
- **Zahnersatz-Garantie:** Wiederherstellung von unbrauchbar gewordenem Zahnersatz bis 25.000 € mitversichert.
- **Zukunftssicher:** Unbegrenzte Nachhaftung bei Praxisaufgabe oder Ruhestand.

Schadensszenario 3: Praxisausfall des Inhabers (Der Motor steht still)

Ursache: Schwerer Unfall des Praxisinhabers (z.B. Beckenbruch), 6 Wochen stationär und Reha.

Woche 1 → Woche 2 → Woche 3 → Woche 4 → Woche 5 → Woche 6

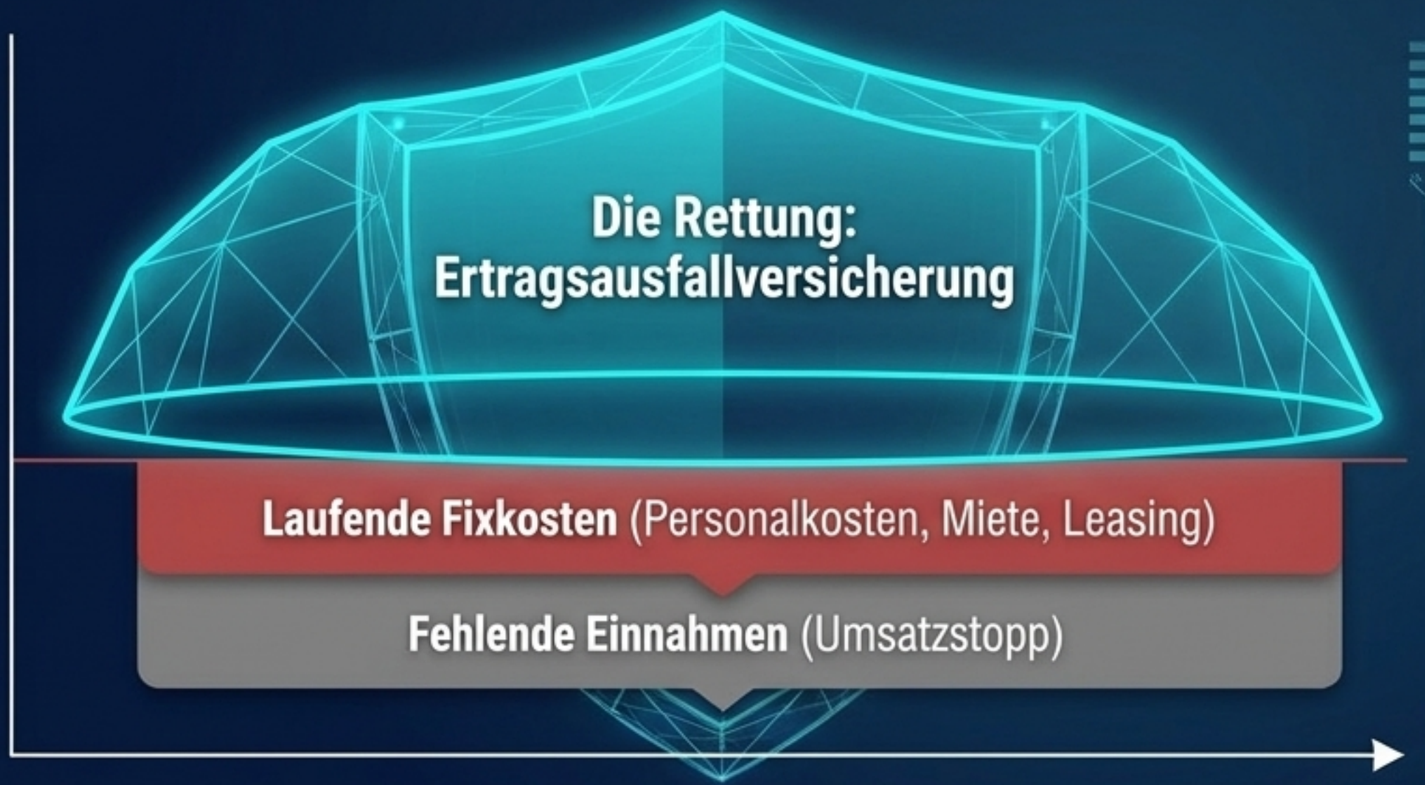

- Deckt den entgangenen Gewinn vollständig ab.
- Deckt die laufenden Fixkosten nahtlos ab.
- Beispiel-Ausgleich: 189.000 € Sofort-Hilfe (Fixkosten + Gewinn).
- **Besonderheit:** Der Assekuradeur verzichtet im Schadensfall auf sein außerordentliches Kündigungsrecht – echte Sicherheit ohne böses Erwachen.

Unterhaltungsgrundlage: Die volldigitalisierte Praxis

Sensible Patientendaten

Wo liegen die digitalen Akten und das hochauflösende Röntgen-Archiv?

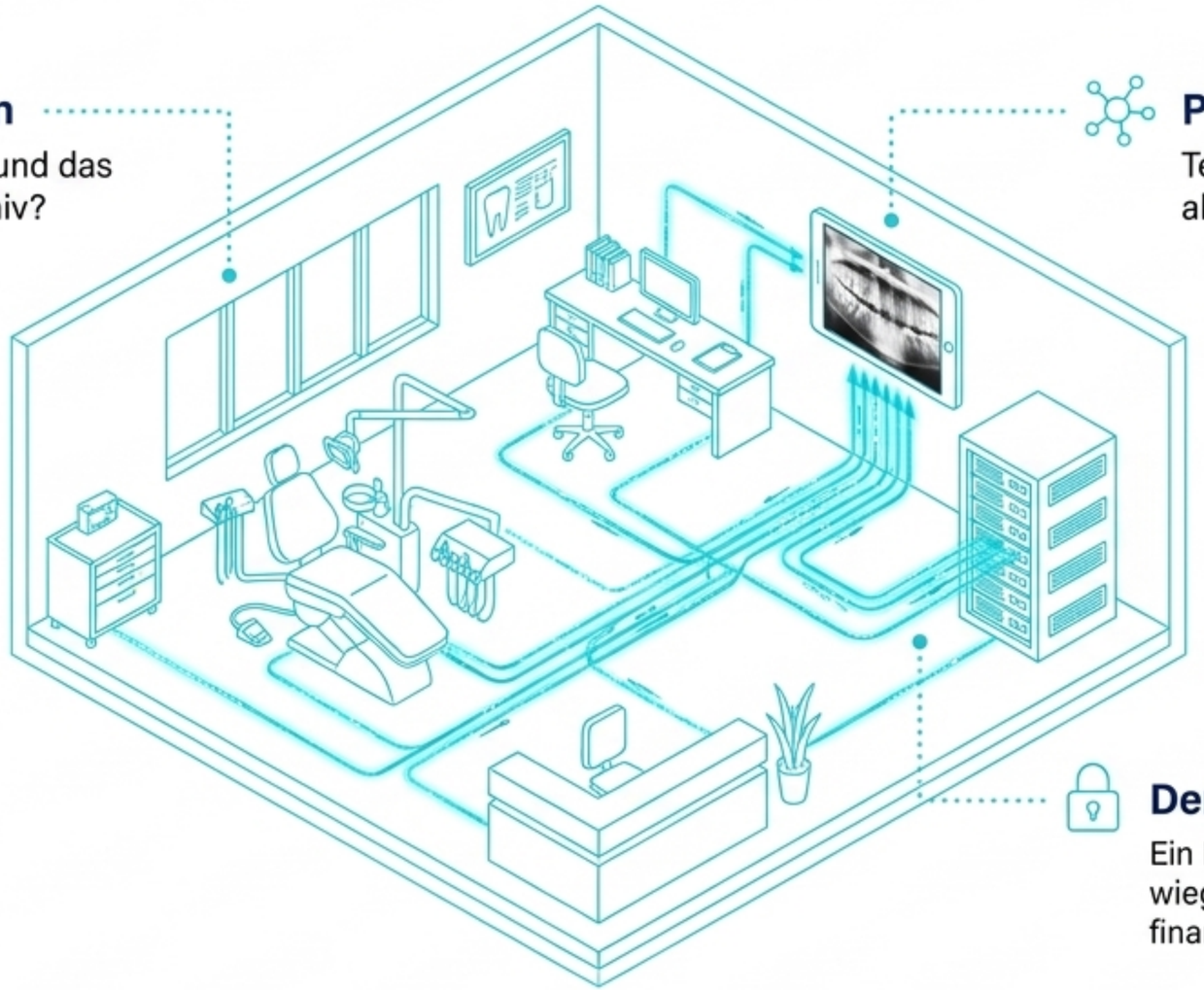

Plattform-Anbindung

Telematikinfrastruktur und E-Mails als primäre Angriffsvektoren.

Der DSGVO-Supergau

Ein Reputationsverlust bei Daten-Leaks wiegt langfristig oft schwerer als der reine finanzielle Schaden der Wiederherstellung.

„Eine Zahnarztpraxis ohne IT-Anbindung ist heute unvorstellbar. Doch die Digitalisierung öffnet neue Einfallstore.“

Schadensszenario 4: Der Cyber-Angriff (Daten-Geiselnahme)

Ursache: Ransomware-Trojaner verschlüsselt die gesamte Datenbank. Erpressungsversuch.

Auswirkung: Praxis steht tagelang komplett still. Meldepflichtverletzung droht.

Marktstandard-Problem: IT-Forensiker müssen oft privat bezahlt werden. Lösegeldzahlungen sind ausgeschlossen.

Die All-Risk-Lösung

24/7 Notfall-Hotline: Sofortige Einsatzbereitschaft von Forensikern (Kosten komplett ohne Selbstbehalt gedeckt).

Praxisausfall: Kompletter Ertragsausfall inklusive Gehälter wird übernommen.

Krisen-PR: Deckung von Mediatoren und PR-Kosten zur Reputationsrettung.

Spezial-Baustein Erpressung: Mitversicherung erpressungsbedingter Kosten (Lösegeld) bis 100.000 €.

Das Wachstum absichern: Team & Rechtsschutz



Restrisiko & Personal

- **Grundschutz:** Angestellte Zahnärzte sind beitragsfrei und ohne Namensnennung im Hauptvertrag mitversichert.
- **Restrisiko-Baustein (96 € p.a.):** Schließt Deckungslücken für externe Tätigkeiten der Angestellten (Privathaftpflicht, Gutachten, Freundschaftsdienste, Notdienste).



Spezial-Straf-Rechtsschutz & AGG

- **Spezial-Straf-Rechtsschutz:** Unbegrenzte Deckung bei Vorwürfen (z.B. falsche Abrechnungspositionen bei Betriebsprüfungen). Auch Vorsatzdelikte versichert, bis rechtskräftige Verurteilung vorliegt.
- **AGG-Baustein:** Schutz bei arbeitsrechtlichen Streitigkeiten (Allgemeines Gleichbehandlungsgesetz) mit bis zu 1 Mio. € Deckungssumme.

Benchmark-Matrix I: Praxisinhalt & Werte

Kriterium	Das Premium-Konzept (All-Risk)	Marktüblicher Standard
Kalkulation	✓ Nach Anzahl der Behandlungsstühle	✗ Umsatz, Lohnsumme oder Wert-Ermittlung
Unterversicherung	✓ Uneingeschränkter Verzicht (bei korrekter Stuhlangabe)	✗ Permanente Gefahr der Falschermittlung / Abzüge
Entschädigung	✓ 100% Neuwertersatz (bis 3 Jahre)	✗ Zeitwertersatz (oft existenzgefährdend)
Grobe Fahrlässigkeit	✓ Keine Quotelung/Abzüge (bis 250.000 €)	✗ Quotelung nach Grad des Verschuldens
Unklarer Schadenzeitpunkt	✓ VN muss Eintritt nicht nachweisen	✗ Nicht vereinbart (Lücke bei Wechsel)

Benchmark-Matrix II: Haftpflicht, Umwelt & Recht

Kriterium	Das Premium-Konzept (All-Risk)	Marktüblicher Standard
Berufshaftpflicht Summe	✓ 5.000.000 € (pauschal, 3-fach maximiert)	✗ Oft gedeckelt auf 3.000.000 €
Nachhaftung	✓ Unbegrenzt bei Praxisaufgabe Praxisaufgabe	✗ Nicht vereinbart
Umweltschutz	✓ Amalgamabscheider in Praxisräumen mitversichert	✗ Nicht versichert / Gegen Zuschlag
Rechtsschutz Summe	✓ Unbegrenzt (inkl. Sozialgerichts-Vorverfahren)	✗ Gedeckelt auf 350k - 1 Mio. €
Praxisräume Rechtsschutz	✓ Ohne Mietwertgrenzen mitversichert	✗ Objektbezogen / Gedeckelt Gedeckelt

Das Leistungsversprechen im Ernstfall: Zertifizierte Sicherheit

Garantiert Schnell

Dokumentierte Schadensregulierung innerhalb von maximal 14 Tagen nach Einreichung aller relevanten Unterlagen (Werte- und Ertragsausfall).

Innovationsklausel

Zukunftssicher: Neue, bessere Versicherungsbedingungen des Marktes gelten automatisch und beitragsfrei auch für Ihren laufenden Vertrag.

Unterversicherungsverzicht

Keine bürokratischen Inventurlisten im Schadensfall. Einmal jährlich korrekte Stuhlangabe genügt für 100%ige Deckungssicherheit.

Das 360-Grad-Sicherheitsnetz für Praxisgründer



Ein Ansprechpartner, ein Konzept. Keine Lücken, keine Überlappungen.
Die Sorge, essenzielle Risiken übersehen zu haben, wird vollständig eliminiert.

Nächste Schritte: Ihr Fundament in 30 Minuten



1. KI-gestützte Erfassung

Einfach die bestehende Alt-Police (falls vorhanden) per Handy abfotografieren oder als PDF hochladen.

Keine langen Formulare. Die KI übernimmt den Rest.



2. Einzige Angabe

Wir benötigen für die Kalkulation des All-Risk-Konzeptes lediglich die aktuelle Anzahl Ihrer Behandlungsstühle.



3. Sofort-Schutz

Erhalten Sie Ihr maßgeschneidertes Angebot in ca. 30 Minuten.

Profitieren Sie sofort von den All-Risk-Vorteilen durch Konditionsdifferenzdeckung – ohne doppelte Beitragszahlungen bis zum Ablauf Ihres alten Vertrages!

RH Finanzservice | Breslauer Straße 56 C | 76139 Karlsruhe
Tel.: +49 (0)721 680 62 62 Email info@all-risk-insurance.de www.all-risk-insurance.de